

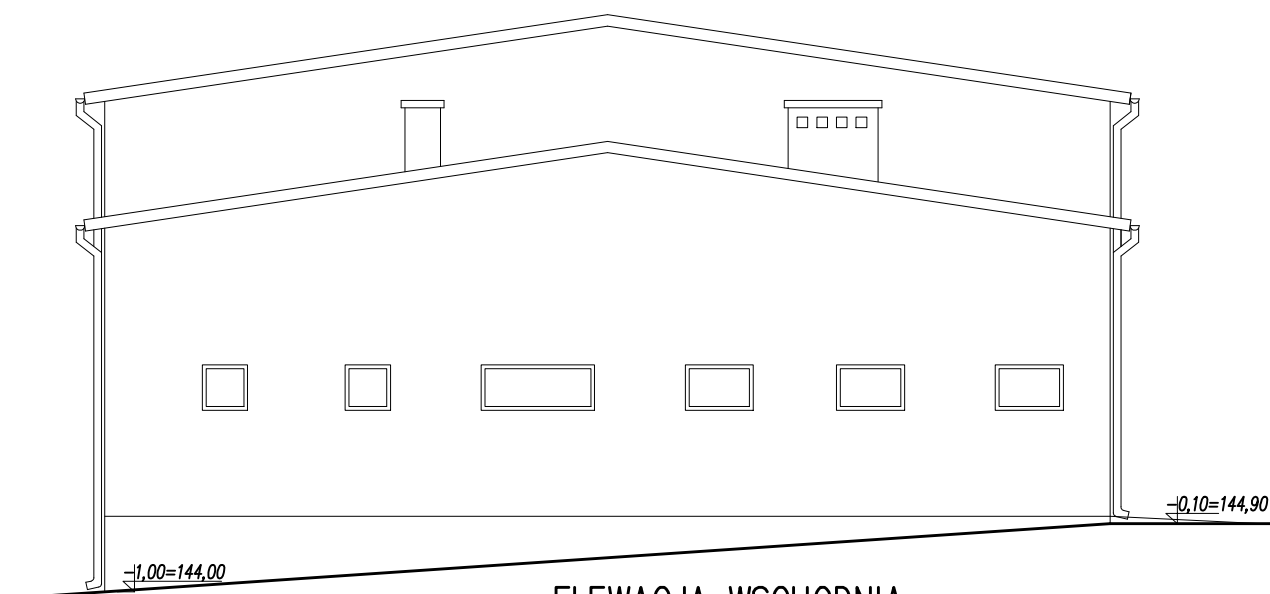

ELEWACJA ZACHODNIA



ELEWACJA WSCHODNIA

 PRACOWNIA PROJEKTOWA "Maxpol" Żeromskiego 51A tel. (048) 385-09-57	imię i nazwisko		nr upr. bud.	data:	podpis:
	projektant:	mgr inż. arch. Monika Orsetti-Skwarczyńska upr. bud. w spec. architektonicznej	887/Lb/71	11.2019	
	sprawdzający:	mgr inż. arch. Jacek Kapusta upr. bud. w spec. architektonicznej	UAN-II-K-8386/ 137/86	11.2019	
	opracowanie:	mgr inż. Maciej Ży kubek			
FAZA: PROJEKT ARCHITEKTONICZNO-BUDOWLANY					
Obiekt:		Inwestor:			skala:
Budowa budynku garażowego z zapleczem socjalnym wraz z niezbędną infrastrukturą techniczną na dz. nr ew. 538/4 miasto Pionki (obr. 0001 Pionki)		Gmina Pionki ul. Zwycięstwa 6a 26-670 Pionki			1:100
					XI 2019
Branża:		Tytuł rysunku:			nr rysunku:
Architektura		ELEWACJA ZACHODNIA I WSCHODNIA			A/8
Niniejszy projekt jest własnością jego autorów. Kopiowanie, publikowanie oraz wykorzystanie projektu do jakichkolwiek innych celów bez wiedzy i zgody autorów jest zabronione na mocy Ustawy o Prawie Autorskim i prawach pokrewnych z dnia 4 lutego 1994 r. (Dz. U. z 1994r., nr 24, poz.83)					